

# 建设工程规划许可证批前公示

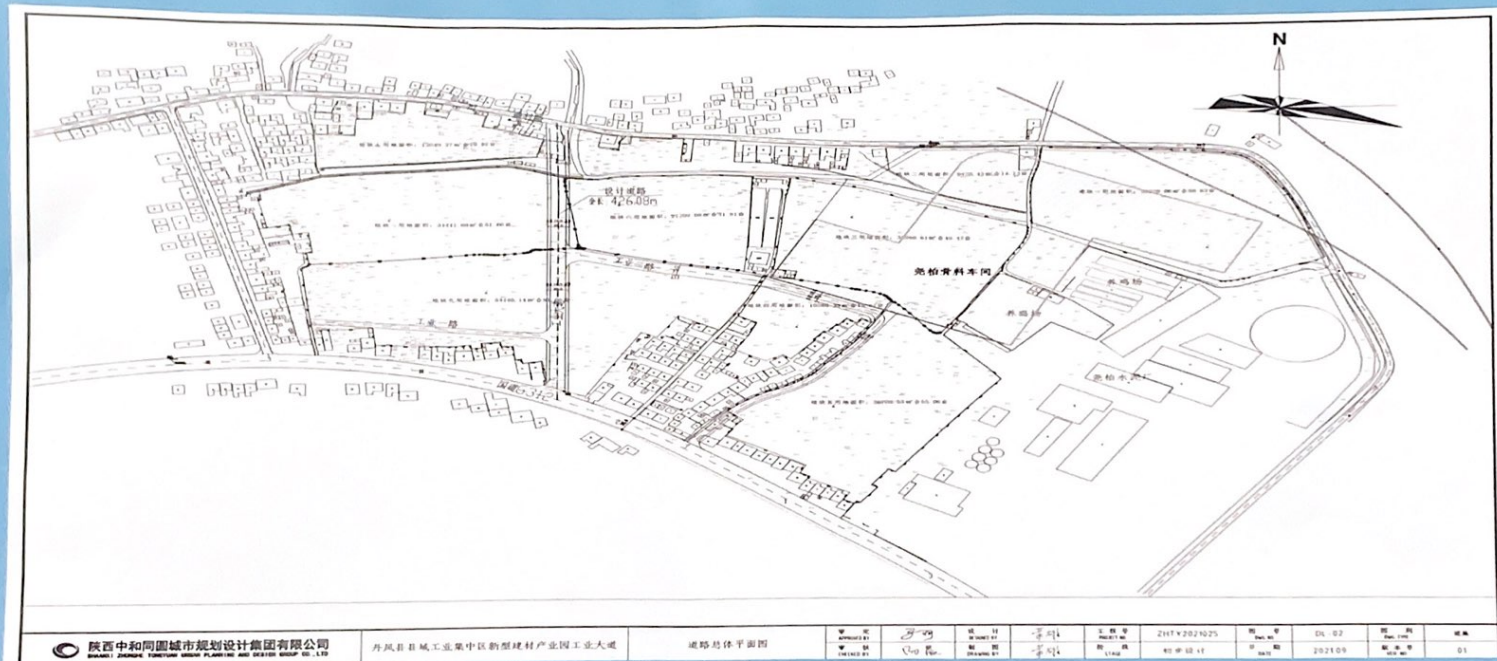

建设单位：丹凤县县域工业集中区管理委员会

设计单位：陕西中和同圆城市规划设计集团有限公司

建设规模：道路红线宽度 20m，总长 426.08m

公示机关：丹凤县行政审批服务局

监督电话：0914-3371627

项目名称：丹凤县县域工业集中区新型建材产业园工业大道项目

项目位置：丹凤县棣花镇茶房村新型材料工业园内

公示时间：2022年1月21日至2022年1月29日

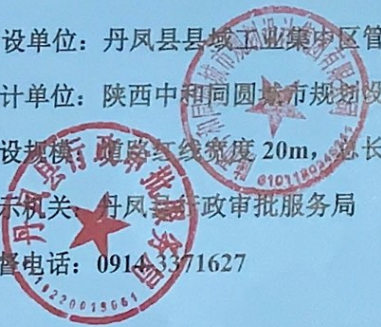

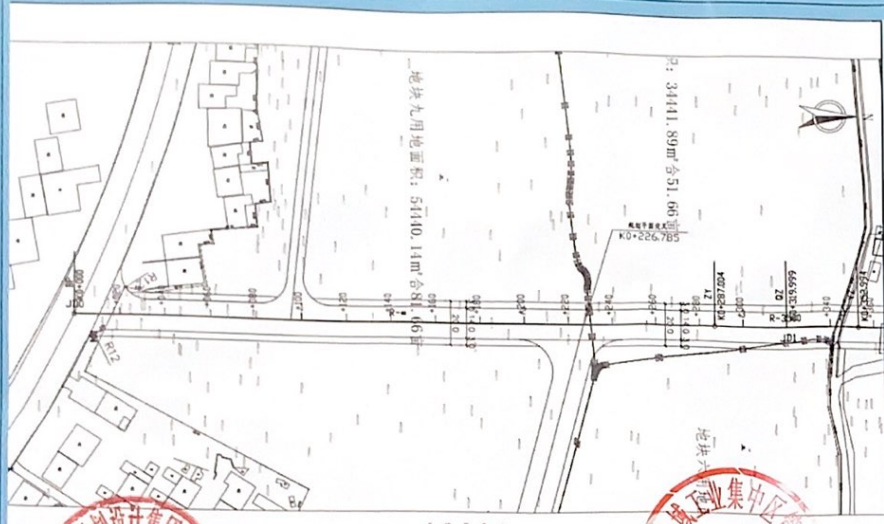

地块九用地面积: 34441.89m<sup>2</sup>合51.66公顷  
 总用地面积: 51440.14m<sup>2</sup>合75.66公顷

凤阳县工业集中区

管线一览表

序号	管线名称		规格	沿线路量表 (m)				备注
	长度	管径		管段1	管段2	管段3	管段4	
1	3150	DN150	给水	100	100	100	100	DN150
2	372004264	DN150	雨水	100	100	100	100	DN150
3	372004262	DN150	污水	100	100	100	100	DN150



地块六用地面积: 34111.89m<sup>2</sup>合51.66公顷  
 总用地面积: 51440.14m<sup>2</sup>合75.66公顷

凤阳县工业集中区

管线一览表

序号	管线名称		规格	沿线路量表 (m)				备注
	长度	管径		管段1	管段2	管段3	管段4	
1	3150	DN150	给水	100	100	100	100	DN150
2	372004264	DN150	雨水	100	100	100	100	DN150
3	372004262	DN150	污水	100	100	100	100	DN150

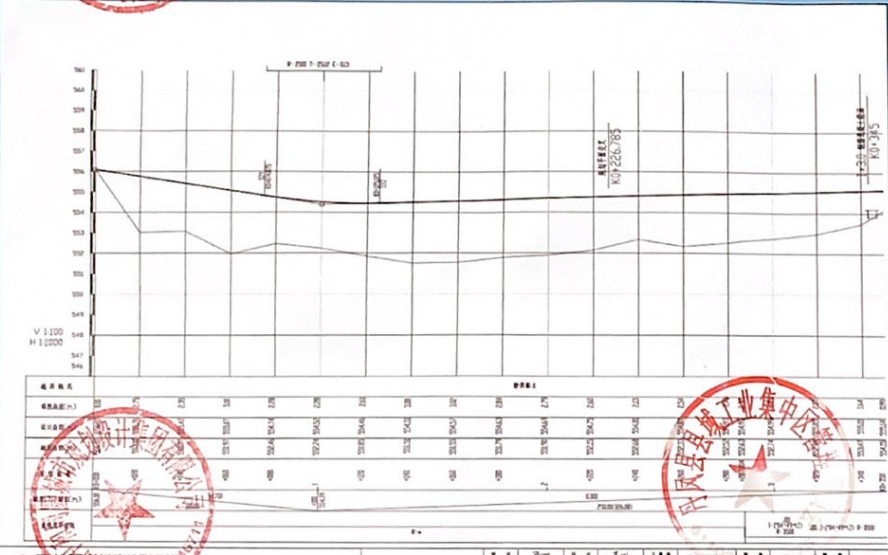

桩号	地面高程 (m)	管底高程 (m)	管径 (mm)	坡度 (%)	管段长度 (m)	管段材料	备注
0+00	558.322	558.322	DN150	0.00	100	球墨铸铁管	
0+10	558.322	558.322	DN150	0.00	100	球墨铸铁管	
0+20	558.322	558.322	DN150	0.00	100	球墨铸铁管	
0+30	558.322	558.322	DN150	0.00	100	球墨铸铁管	
0+40	558.322	558.322	DN150	0.00	100	球墨铸铁管	
0+50	558.322	558.322	DN150	0.00	100	球墨铸铁管	
0+60	558.322	558.322	DN150	0.00	100	球墨铸铁管	
0+70	558.322	558.322	DN150	0.00	100	球墨铸铁管	
0+80	558.322	558.322	DN150	0.00	100	球墨铸铁管	



桩号	地面高程 (m)	管底高程 (m)	管径 (mm)	坡度 (%)	管段长度 (m)	管段材料	备注
0+00	558.322	558.322	DN150	0.00	100	球墨铸铁管	
0+10	558.322	558.322	DN150	0.00	100	球墨铸铁管	
0+20	558.322	558.322	DN150	0.00	100	球墨铸铁管	
0+30	558.322	558.322	DN150	0.00	100	球墨铸铁管	
0+40	558.322	558.322	DN150	0.00	100	球墨铸铁管	
0+50	558.322	558.322	DN150	0.00	100	球墨铸铁管	
0+60	558.322	558.322	DN150	0.00	100	球墨铸铁管	
0+70	558.322	558.322	DN150	0.00	100	球墨铸铁管	
0+80	558.322	558.322	DN150	0.00	100	球墨铸铁管	

